

Rvs boordringen volgens DIN 2642

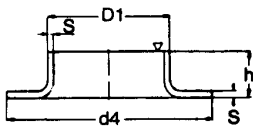

NW	mm D1		mm S	d4	min. h	kg/stk	304L	316L
15	20,0	x	2	45	7	0,02		x
	21,3	x	2	45	7	0,02	x	x
20	25,0	x	2	58	8	0,04		x
	26,9	x	2	58	7	0,04		x
	26,9	x	3	58	8	0,06		x
25	28,0	x	2	68	8	0,05	x	x
	30,0	x	2	68	10	0,08	x	x
	32,0	x	2	68	10	0,05	x	
	33,7	x	2	68	10	0,05	x	x
	33,7	x	3	68	10	0,08	x	x
32	38,0	x	2	78	10	0,07	x	x
	42,4	x	2	78	10	0,07	x	x
	42,4	x	3	78	12	0,15		x
40	44,5	x	2	88	12	0,09		x
	48,3	x	2	88	12	0,09	x	x
	48,3	x	3	88	15	0,18		x
50	51,0	x	2	102	15	0,12	x	x
	54,0	x	2	102	16	0,12	x	x
	57,0	x	2	102	15	0,12		x
	57,0	x	3	102	15	0,17		x
	60,3	x	2	102	15	0,11	x	x
	60,3	x	3	102	18	0,18	x	x
	64,0	x	2	102	15	0,11		x
65	70,0	x	2	122	15	0,16		x
	70,0	x	3	122	20	0,24		x
	76,1	x	2	122	15	0,15	x	x
	76,1	x	3	122	18	0,24	x	x
80	84,0	x	2	138	15	0,20	x	x
	86,0	x	3	138	20	0,30	x	x
	88,9	x	2	138	15	0,19	x	x
	88,9	x	3	138	22	0,30	x	x
	88,9	x	4	138	23	0,44	x	x
100	102,0	x	2	158	15	0,24	x	x
	104,0	x	2	158	20	0,25	x	x
	106,0	x	3	158	22	0,38		x
	108,0	x	2	158	20	0,25		x
	108,0	x	4	158	27	0,54	x	x
	114,3	x	2	158	20	0,23	x	x
	114,3	x	3	158	22	0,36	x	x

Rvs boordringen volgens DIN 2642

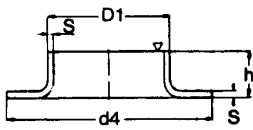

NW	mm D1		mm S	d4	min. h	kg/stk	304L	316L
	114,3	x	4	158	25	0,50	x	x
125	129,0	x	2	188	20	0,34	x	x
	131,0	x	3	188	25	0,52		x
	133,0	x	4	188	27	0,72		x
	139,7	x	2	188	20	0,30		x
	139,7	x	3	188	22	0,46	x	x
	139,7	x	4	188	30	0,68	x	x
150	154,0	x	2	212	20	0,38	x	x
	156,0	x	3	212	25	0,60	x	x
	158,0	x	4	212	28	0,82	x	x
	168,3	x	2	212	22	0,33	x	x
	168,3	x	3	212	25	0,55	x	x
	168,3	x	4	212	25	0,72	x	x
200	204,0	x	2	268	23	0,56	x	x
	206,0	x	3	268	25	0,83	x	x
	219,1	x	2	268	23	0,48	x	x
	219,1	x	3	268	25	0,74	x	x
	219,1	x	4	268	25	1,00	x	x
250	254,0	x	2	320	24	0,70	x	x
	256,0	x	3	320	26	1,04	x	x
	273,0	x	3	320	26	0,92	x	x
	273,0	x	4	320	27	1,26	x	x
300	304,0	x	2	370	24	0,84	x	x
	306,0	x	3	370	26	1,28	x	x
	308,0	x	4	370	28	1,70	x	x
	323,9	x	3	370	26	1,07	x	x
	323,9	x	4	370	27	1,47	x	x
350	356,0	x	3	430	26	1,61	x	x
	358,0	x	4	430	30	2,36	x	x
400	406,4	x	3	480	30	1,96	x	x
	408,0	x	4	480	30	2,64	x	
450	456,0	x	3	530	30	2,16	x	x
500	508,0	x	4	580	40	3,74	x	x
600	609,6	x	3	660	30	2,65	x	